



# DZIENNIK USTAW

## RZECZYPOSPOLITEJ POLSKIEJ

---

Warszawa, dnia 9 lutego 2022 r.

Poz. 333

### ROZPORZĄDZENIE MINISTRA KLIMATU I ŚRODOWISKA<sup>1)</sup>

z dnia 12 stycznia 2022 r.

#### w sprawie specjalnego obszaru ochrony siedlisk Jezioro Karaś (PLH280003)

Na podstawie art. 27a ust. 1 ustawy z dnia 16 kwietnia 2004 r. o ochronie przyrody (Dz. U. z 2021 r. poz. 1098 i 1718 oraz z 2022 r. poz. 84) zarządza się, co następuje:

**§ 1.** 1. Wyznacza się specjalny obszar ochrony siedlisk Jezioro Karaś (PLH280003<sup>2)</sup>), obejmujący obszar 814,84 ha, położony w województwie warmińsko-mazurskim.

2. Granica obszaru, o którym mowa w ust. 1, w postaci wykazu współrzędnych punktów załamania granicy, jest określona w załączniku nr 1 do rozporządzenia.

**§ 2.** Mapa obszaru, o którym mowa w § 1, jest określona w załączniku nr 2 do rozporządzenia.

**§ 3.** Obszar, o którym mowa w § 1, wyznacza się w celu:

- 1) trwałej ochrony:
  - a) siedlisk przyrodniczych,
  - b) populacji zagrożonych wyginięciem gatunków zwierząt innych niż ptaki lub
- 2) odtworzenia właściwego stanu ochrony siedlisk przyrodniczych lub właściwego stanu ochrony gatunków, o których mowa w pkt 1 lit. b

– w stosunku do przedmiotów ochrony.

**§ 4.** Przedmiotem ochrony na obszarze, o którym mowa w § 1, są:

- 1) siedliska przyrodnicze określone w załączniku nr 3 do rozporządzenia;
- 2) gatunki zwierząt innych niż ptaki, określone w załączniku nr 4 do rozporządzenia, oraz ich siedliska.

**§ 5.** Rozporządzenie wchodzi w życie po upływie 14 dni od dnia ogłoszenia.

Minister Klimatu i Środowiska: *A. Moskwa*

---

<sup>1)</sup> Minister Klimatu i Środowiska kieruje działem administracji rządowej – środowisko, na podstawie § 1 ust. 2 pkt 3 rozporządzenia Prezesa Rady Ministrów z dnia 27 października 2021 r. w sprawie szczegółowego zakresu działania Ministra Klimatu i Środowiska (Dz. U. poz. 1949).

<sup>2)</sup> Kod obszaru został określony zgodnie z decyzją wykonawczą Komisji (UE) 2021/161 z dnia 21 stycznia 2021 r. w sprawie przyjęcia czternastego zaktualizowanego wykazu terenów mających znaczenie dla Wspólnoty składających się na kontynentalny region biogeograficzny (notyfikowaną jako dokument nr C(2021) 21) (Dz. Urz. UE L 51 z 15.02.2021, str. 330).

Załączniki do rozporządzenia Ministra Klimatu i Środowiska  
z dnia 12 stycznia 2022 r. (poz. 333)

**Załącznik nr 1****GRANICA SPECJALNEGO OBSZARU OCHRONY SIEDLISK  
JEZIORO KARASZ (PLH280003)**

| Numer punktu<br>załamania granicy | Współrzędne punktów załamania granicy (PL-1992) <sup>1)</sup> |           |
|-----------------------------------|---|-----------|
|                                   | X   | Y         |
| 1                                 | 2   | 3         |
| 1                                 | 634741,14   | 531599,89 |
| 2                                 | 634709,39   | 531593,93 |
| 3                                 | 634702,77   | 531613,78 |
| 4                                 | 634664,41   | 531713,66 |
| 5                                 | 634622,07   | 531752,02 |
| 6                                 | 634604,21   | 531892,91 |
| 7                                 | 634589,66   | 531965,68 |
| 8                                 | 634571,14   | 532064,23 |
| 9                                 | 634557,91   | 532127,73 |
| 10                                | 634538,73   | 532158,82 |
| 11                                | 634551,96   | 532355,27 |
| 12                                | 634581,72   | 532396,95 |
| 13                                | 634547,33   | 532462,43 |
| 14                                | 634514,26   | 532551,73 |
| 15                                | 634395,19   | 532832,85 |
| 16                                | 634206,68   | 532906,27 |
| 17                                | 634208,66   | 532916,19 |
| 18                                | 634114,73   | 532966,46 |
| 19                                | 634022,13   | 532992,92 |
| 20                                | 633942,75   | 533017,40 |
| 21                                | 633889,84   | 533024,01 |
| 22                                | 633875,95   | 533024,01 |
| 23                                | 633774,08   | 533011,44 |
| 24                                | 633594,17   | 533012,77 |
| 25                                | 633552,49   | 532953,90 |
| 26                                | 633423,51   | 532914,87 |
| 27                                | 633296,51   | 532851,37 |
| 28                                | 633169,51   | 532813,67 |
| 29                                | 633077,56   | 532811,68 |

<sup>1)</sup> Układ współrzędnych płaskich prostokątnych PL-1992 jest jednym z układów tworzących państwowy system odniesień przestrzennych, o którym mowa w przepisach wydanych na podstawie art. 3 ust. 5 ustawy z dnia 17 maja 1989 r. – Prawo geodezyjne i kartograficzne (Dz. U. z 2021 r. poz. 1990).

| 1  | 2         | 3         |
|----|-----------|-----------|
| 30 | 632874,87 | 532716,03 |
| 31 | 632825,92 | 532688,25 |
| 32 | 632765,07 | 532657,82 |
| 33 | 632665,85 | 532631,36 |
| 34 | 632610,29 | 532634,01 |
| 35 | 632479,32 | 532618,13 |
| 36 | 632364,22 | 532619,46 |
| 37 | 632253,10 | 532610,19 |
| 38 | 632171,08 | 532594,32 |
| 39 | 632194,89 | 532540,08 |
| 40 | 632156,52 | 532536,11 |
| 41 | 632120,81 | 532528,17 |
| 42 | 632012,33 | 532571,83 |
| 43 | 631996,45 | 532616,81 |
| 44 | 631913,11 | 532714,71 |
| 45 | 631894,59 | 532721,32 |
| 46 | 631798,01 | 532702,80 |
| 47 | 631780,82 | 532716,03 |
| 48 | 631790,08 | 532757,04 |
| 49 | 631739,80 | 532791,43 |
| 50 | 631725,25 | 532837,74 |
| 51 | 631680,27 | 532866,84 |
| 52 | 631512,26 | 532847,00 |
| 53 | 631443,47 | 532824,51 |
| 54 | 631344,25 | 532811,28 |
| 55 | 631328,38 | 532795,40 |
| 56 | 631267,52 | 532763,65 |
| 57 | 631243,71 | 532808,63 |
| 58 | 631188,15 | 532947,54 |
| 59 | 631132,58 | 532939,60 |
| 60 | 631050,56 | 532866,84 |
| 61 | 631002,94 | 532823,19 |
| 62 | 630932,82 | 532764,98 |
| 63 | 630838,90 | 532705,45 |
| 64 | 630774,07 | 532593,00 |
| 65 | 630726,45 | 532495,10 |
| 66 | 630727,77 | 532421,02 |
| 67 | 630731,74 | 532255,65 |

| 1   | 2         | 3         |
|-----|-----------|-----------|
| 68  | 630733,06 | 532161,73 |
| 69  | 630718,51 | 532128,65 |
| 70  | 630812,44 | 532079,70 |
| 71  | 630865,35 | 532030,76 |
| 72  | 630931,50 | 531927,57 |
| 73  | 630947,38 | 531844,22 |
| 74  | 630989,71 | 531787,34 |
| 75  | 631050,56 | 531669,60 |
| 76  | 631143,17 | 531606,10 |
| 77  | 631161,69 | 531591,55 |
| 78  | 631243,71 | 531472,48 |
| 79  | 631296,63 | 531345,48 |
| 80  | 631309,86 | 531260,82 |
| 81  | 631279,43 | 531165,57 |
| 82  | 631278,11 | 530938,03 |
| 83  | 631295,30 | 530726,36 |
| 84  | 631321,76 | 530574,22 |
| 85  | 631312,50 | 530508,08 |
| 86  | 631334,99 | 530412,83 |
| 87  | 631385,26 | 530328,16 |
| 88  | 631554,60 | 530185,28 |
| 89  | 631717,31 | 530172,05 |
| 90  | 631803,30 | 530185,28 |
| 91  | 631881,36 | 530172,05 |
| 92  | 631944,86 | 530162,79 |
| 93  | 631997,77 | 530157,50 |
| 94  | 632292,78 | 530213,07 |
| 95  | 632477,99 | 530299,05 |
| 96  | 632613,85 | 530366,98 |
| 97  | 632693,92 | 530412,57 |
| 98  | 632863,91 | 530483,34 |
| 99  | 633117,91 | 530582,56 |
| 100 | 633188,69 | 530650,03 |
| 101 | 633207,21 | 530673,18 |
| 102 | 633290,56 | 530676,49 |
| 103 | 633443,35 | 530683,10 |
| 104 | 633512,47 | 530680,13 |
| 105 | 633581,60 | 530677,15 |

| 1   | 2         | 3         |
|-----|-----------|-----------|
| 106 | 633722,49 | 530741,97 |
| 107 | 633963,92 | 530746,60 |
| 108 | 634194,77 | 530847,15 |
| 109 | 634319,79 | 530859,05 |
| 110 | 634471,26 | 530945,04 |
| 111 | 634553,28 | 530991,35 |
| 112 | 634592,31 | 531035,66 |
| 113 | 634675,65 | 531153,40 |
| 114 | 634725,92 | 531257,25 |
| 115 | 634728,57 | 531262,54 |
| 116 | 634713,35 | 531310,83 |
| 117 | 634743,12 | 531374,99 |
| 118 | 634758,33 | 531463,63 |
| 119 | 634743,78 | 531568,14 |
| 120 | 634741,14 | 531599,89 |



MAPA SPECJALNEGO OBSZARU OCHRONY SIEDLISK JEZIORO KARASZ (PLH280003)

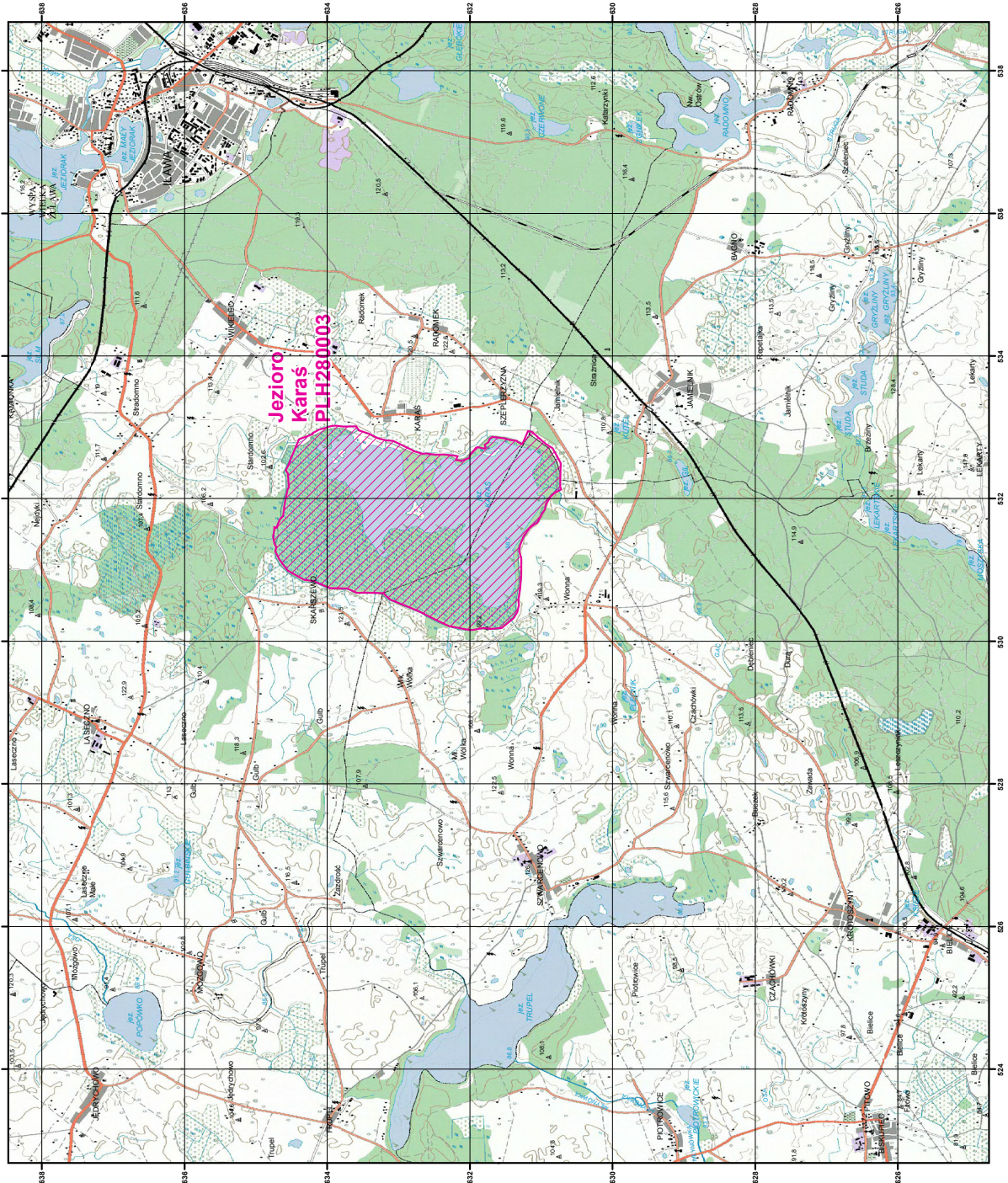

MAPA  
SPECJALNEGO  
OBSZARU  
OCHRONY SIEDLISK  
JEZIORO KARASZ

PLH280003  
arkusz 1/1



specjalny obszar  
ochrony siedlisk

Układ współrzędnych płaskich prostokątnych: PL-1992



## Załącznik nr 3

SIEDLISKA PRZYRODNICZE BĘDĄCE PRZEDMIOTEM OCHRONY  
NA SPECJALNYM OBSZARZE OCHRONY SIEDLISK JEZIORO KARASZ (PLH280003)

| Lp. | Kod <sup>1)</sup> | Nazwa   |
|-----|-------------------|---|
| 1   | 3140              | Twardowodne oligo- i mezotroficzne zbiorniki z podwodnymi łąkami ramienic ( <i>Charcteria</i> spp.)   |
| 2   | 7140              | Torfowiska przejściowe i trzęsawiska (przeważnie z roślinnością z <i>Scheuchzerio-Caricetea</i> )   |
| 3   | 91D0              | Bory i lasy bagienne ( <i>Vaccinio uliginosi Betuletum pubescentis</i> , <i>Vaccinio uliginosi Pinetum</i> , <i>Pino mugo-Sphagnetum</i> , <i>Sphagno girgensohnii-Piceetum</i> ) i brzożowo-sosnowe bagienne lasy borealne |
| 4   | 91E0              | Łęgi wierzbowe, topolowe, olszowe i jesionowe ( <i>Salicetum albo-fragilis</i> , <i>Populetum albae</i> , <i>Alnenion glutinoso-incanae</i> ) i olsy źródliskowe  |

<sup>1)</sup> Kody siedlisk są zgodne z rozporządzeniem Ministra Środowiska z dnia 13 kwietnia 2010 r. w sprawie siedlisk przyrodniczych oraz gatunków będących przedmiotem zainteresowania Wspólnoty, a także kryteriów wyboru obszarów kwalifikujących się do uznania lub wyznaczenia jako obszary Natura 2000 (Dz. U. z 2014 r. poz. 1713).

## Załącznik nr 4

GATUNKI ZWIERZĄT INNYCH NIŻ PTAKI, BĘDĄCE PRZEDMIOTEM OCHRONY  
NA SPECJALNYM OBSZARZE OCHRONY SIEDLISK JEZIORO KARASŃ (PLH280003)

| Lp. | Nazwa polska         | Nazwa naukowa         | Populacja objęta ochroną |
|-----|----------------------|-----------------------|--------------------------|
| 1   | czerwończyk nieparek | <i>Lycaena dispar</i> | osiadła                  |